NERBA 5.35.1035B

Application Tôle extérieure pour bardage **(sur commande)**

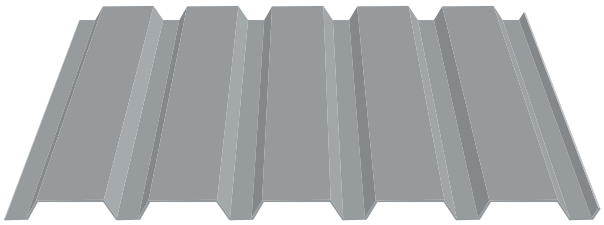

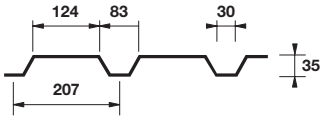

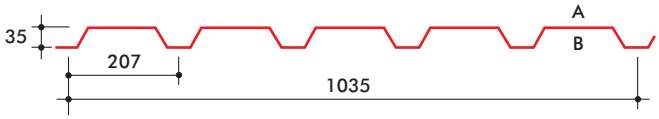

La face prélaquée est la face A, sauf instruction particulière.

Épaisseur en mm	0,63	0,75
Masse en Kg/m²	5,83	6,95
Masse en Kg/ml	6,03	7,19

Portées admissibles en daN/m²

Charges admissibles (actions globales du vent normal sur le profil), en pression et en dépression en fonction de l'épaisseur nominale de la tôle et du nombre d'appuis, pour une flèche 1/200 ème

Pression

Charges daN/m²	Ep. 0,63 mm ▲▲	Ep. 0,63 mm ▲▲▲	Ep. 0,75 mm ▲▲	Ep. 0,75 mm ▲▲▲
200	100	187	129	225
220	77	154	99	186
240	60	130	62	156
280	39	93	50	133
300	-	76	41	114
320	-	63	34	93
340	-	53	-	77
360	-	44	-	55
380	-	38	-	47
400	-	33	-	40

Dépression

Charges daN/m²	Ep. 0,63 mm ▲▲	Ep. 0,63 mm ▲▲▲	Ep. 0,75 mm ▲▲	Ep. 0,75 mm ▲▲▲
200	100	187	129	225
220	77	154	99	186
240	60	130	62	156
280	39	93	50	133
300	-	76	41	114
320	-	63	34	93
340	-	53	-	77
360	-	44	-	55
380	-	38	-	47
400	-	33	-	40

Programme de fabrication

Longueurs Standard de 2 000 mm à 12 000 mm.
Métal Tôle d'acier S320GD galvanisé en continu.
Revêtements Prélaqués standard polyuréthanne 35 μm. Autres nous consutler.
Couleurs 20 couleurs en stock, selon nuancier.
Options TOP Marine

Normes

Acier galvanisé NF EN 10346 / P 34-310.
Prélaquage NF EN 10169-1 / NF XP P 34-301 appliqué sur galvanisation.
Cotes/Tolérances Règles professionnelles pour la fabrication et la mise en œuvre des bardages métalliques.
Emploi Règles Bardage.
Essais NF P 34-503 et interprétation suivant les Règles Bardage.
Validation sismique selon rapport d'étude CSTB n° DCC/CLC-12-229-1 du 25 février 2013

NERBA 5.35.1035B

Application Tôle extérieure pour bardage

TOP AMAZONIE
LA TÔLE HAUTE PROTECTION

Illustrations

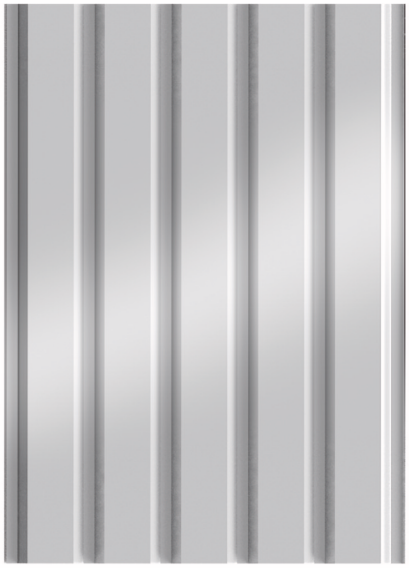

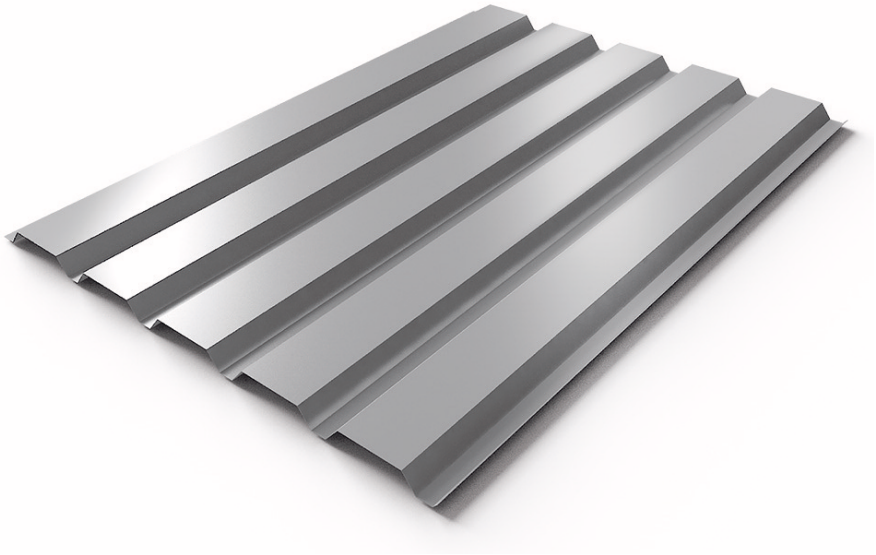

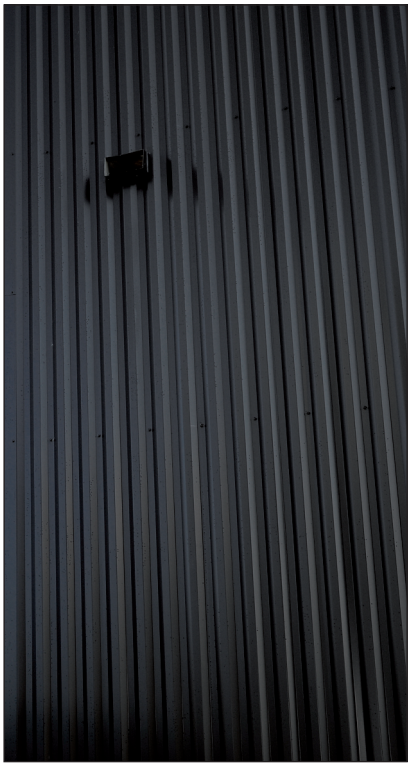

© Crédit photo Philippe JAUNET

TOP Amazonie - Chemin Départemental n°19 - Parcelle CY 11 - Lieux dit LARIVOT - 97351 MATOURY - Tél. : 05 94 35 30 54 - Site top-amazonie.com

La société se réserve le droit d'apporter toutes améliorations ou modifications rendues nécessaires, à tout moment et sans préavis.

© 11/2016 Réalisation & Création CVI - D20